

VIVIENDA TIPO VT2

ESTANCIAS Y SUPERFICIES (m²)

Salón-comedor	20,21
Cocina	12,94
Vestibulo	4,47
Dormitorio 1	12,99
Dormitorio 2	9,31
Baño 1	3,36
Baño 2	3,41
Distribuidor	1,89
Total útil interior	68,58
Terraza	66,63
Total útil privativa	135,21
Total útil computable	75,44

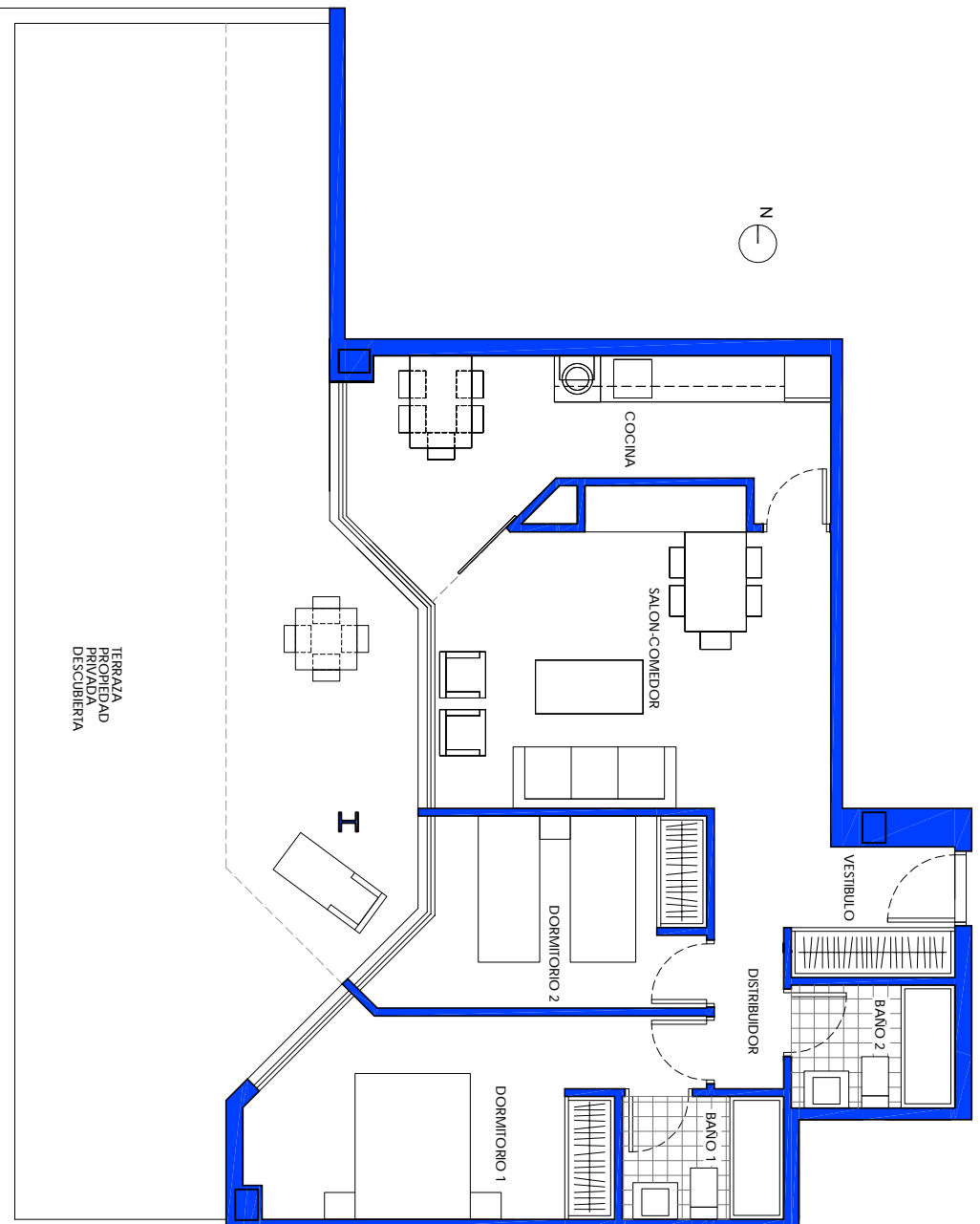

ESQUEMA LOCALIZACIÓN

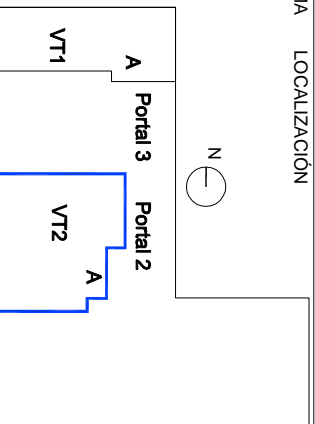

Planta Baja

La información gráfica y superficies mostradas son orientativas, estando basadas en un Anteproyecto y podrían verse afectadas por modificaciones de carácter técnico o de ejecución derivadas del Proyecto Básico o de Ejecución, del propio proceso constructivo y de los trámites de obtención tanto de la Licencia de Obras como de la Calificación Provisional de Vivienda Protegida. Su información es puramente orientativa y carece de valor contractual. Amueblamiento no incluido y totalmente orientativo.

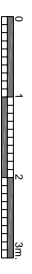

Edición 01/09-04-2010